

PIANO OPERATIVO

L.R. 10 novembre 2014, n. 65

Sindaco
Niccolò Volpini

Ufficio di Piano
Antonio Petrucci - *Responsabile del Settore edilizia e urbanistica*
Andrea Sabatini - *Responsabile del procedimento*
Sabrina Paradisi - *Carriera dell'informazione e della partecipazione*

Progetto e procedura di VAS
Fabrizio Milesi

Aspetti del territorio fisico
Geseco studio associato:
Roberto Neroni
Enrico Neroni

Studi idraulici
Andrea Sorbi
Niccolò Neroni

Aspetti archeologici
Archeotipo Srl:
Federico Salzotti
Stefano Bertolotti

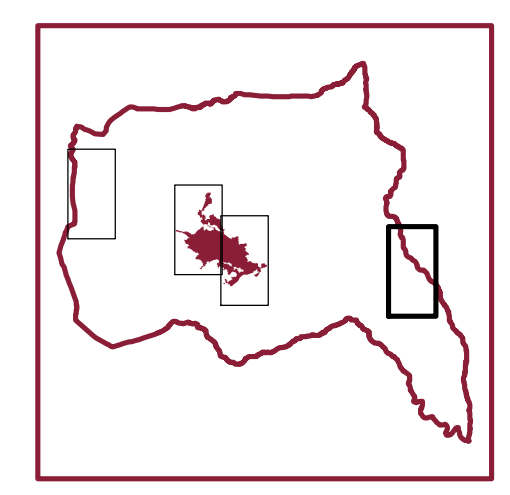

PO
3.2

DISCIPLINA DEL TERRITORIO RURALE. INSEDIAMENTI DELLA VAL DI PAGLIA

DICEMBRE 2024 - scala 1:2.000

- Confine comunale
- Disciplina per la gestione degli insediamenti esistenti**
- Insedimenti della Val di Paglia**
- D** Aree a prevalente funzione artigianale (art.33, c.2)
 - F** Area deposito gas metano (art.33, c.3)
 - V3** Verde di connessione ecologica (art.33, c.4)
- Aree rurali**
- Aree agricole (art. 19)
 - Aree agricole caratterizzate dalla permanenza di assetti agrari tradizionali (art. 19, c.8)
 - Aree forestali (art. 20)
 - Aree perfluviali (art. 21)
 - Insediamenti del territorio rurale
 - Specchio d'acqua
- Disciplina delle trasformazioni degli assetti insediativi, infrastrutturali ed edilizi del territorio**
- TA** Aree di trasformazione a destinazione artigianale
 - RQ** Aree di riqualificazione
- Interventi disciplinati da altri atti di governo del territorio**
- N4** Aut. unica Centrale geotermica

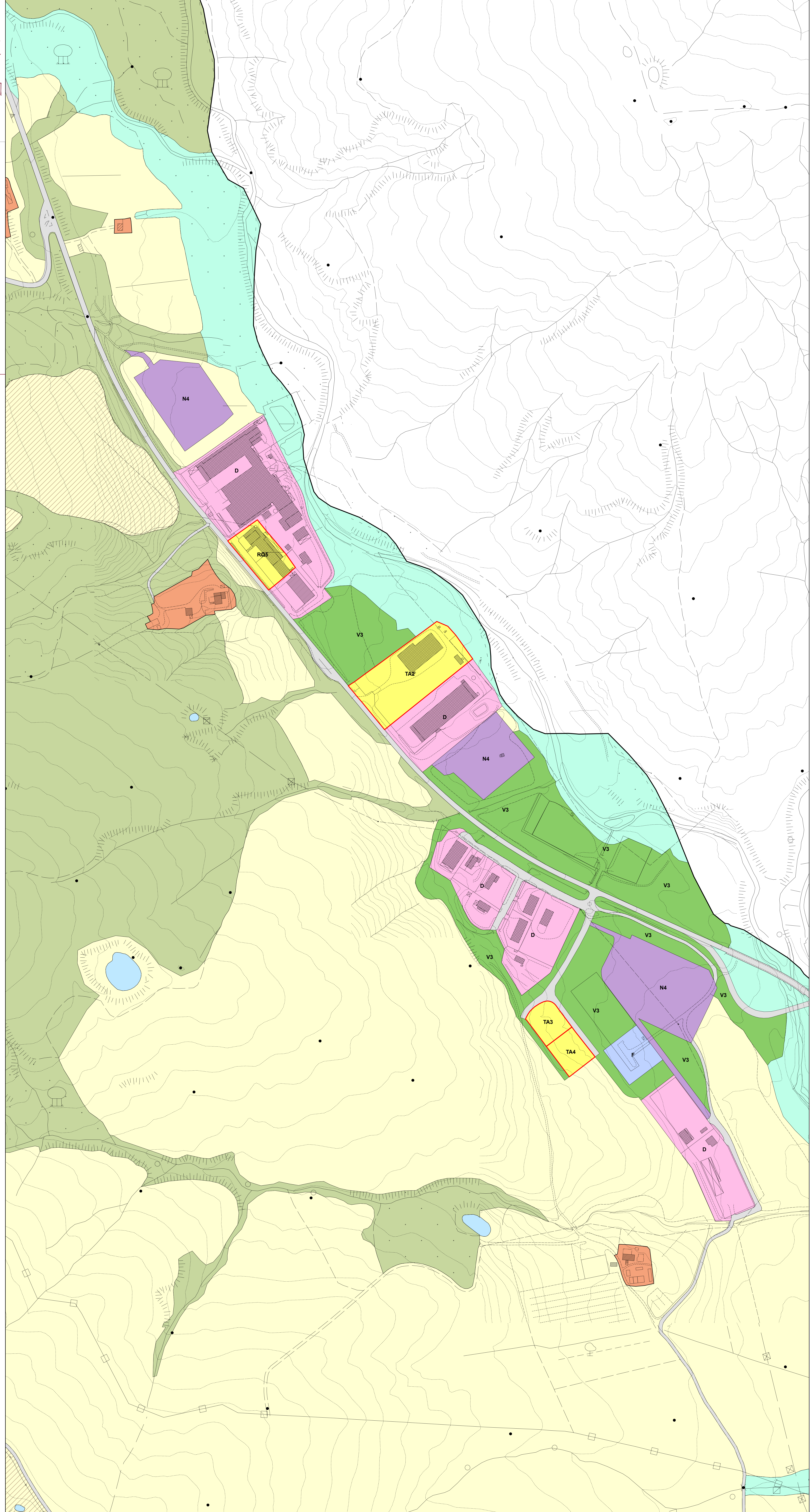

LEGENDA