

PIANO OPERATIVO

L.R. 10 novembre 2014, n. 65

Sindaco
Niccolò Volpini

Ufficio di Piano
Antonio Petrucci - *Responsabile del Settore edilizia e urbanistica*
Andrea Sabatini - *Responsabile del procedimento*
Sabrina Paradisi - *Carante dell'informazione e della partecipazione*

Progetto e procedura di VAS
Fabrizio Milesi

Aspetti del territorio fisico
Giacco Studio associato
Roberto Neroni
Enrico Neroni

Studi idraulici
Andrea Sorbi
Niccolò Neroni

Aspetti archeologici
Architipio Srl
Federico Salozzi
Stefano Bertoldi

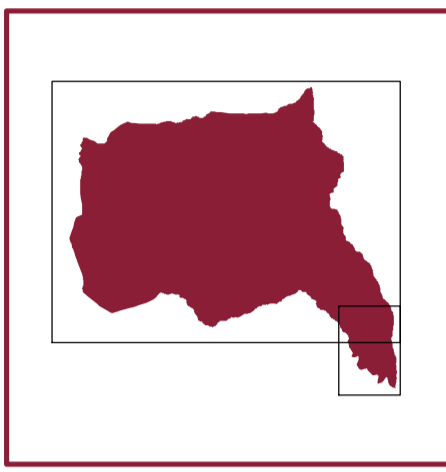

PO
1

BENI PAESAGGISTICI ATTESTAZIONI ARCHEOLOGICHE

DICEMBRE 2024 - scala 1:10.000

BENI PAESAGGISTICI SOGGETTI A TUTELA AI SENSI DELL'ART. 136 DEL D.Lgs. 42/2004 (Art. 31)

- Zona del Monte Amiata sita nell'ambito dei Comuni di Abbadia San Salvatore, Piancastagnaio e Castiglione d'Orcia (D.M. 26.09.1959, G.U. 243/1959)
- Territorio comunale di Abbadia San Salvatore in ampliamento del vincolo precedente dell'Amiata (D.M. 04.06.1973, G.U. 256/1973a)

AREE TUTELATE PER LEGGE AI SENSI DELL'ART. 142, C.1 DEL D.Lgs. 42/2004 (Art. 32)

- I fiumi, i torrenti, i corsi d'acqua iscritti negli elenchi previsti dal R.D. 11 dicembre 1933, n.1775, e le relative sponde o piedi degli argini per una fascia di 150 metri ciascuna (art.142, c.1, lett. c)*
- Le montagne per la parte eccedente i 1.200 metri s.l.m. (art.142, c.1, lett. d)
- I territori coperti da foreste e da boschi, ancorché percorsi o danneggiati dal fuoco, e quelli sottoposti a vincolo di rimboscimento, come definiti dall'art. 2, c. 2 e 6, del D. Lgs. 227/2001 (art.142, c.1, lett. g)*
- Le zone di interesse archeologico (art.142, c.1, lett. m)

Quadro Conoscitivo archeologico (Catalogo)

- Posizionamento simbolico
- Posizionamento generico
- Posizionamento approssimato
- Posizionamento esatto
- Segnalazioni di anomalie aeree
- Ipotesi tracciato Cassia/Francigena
- Vincoli archeologici

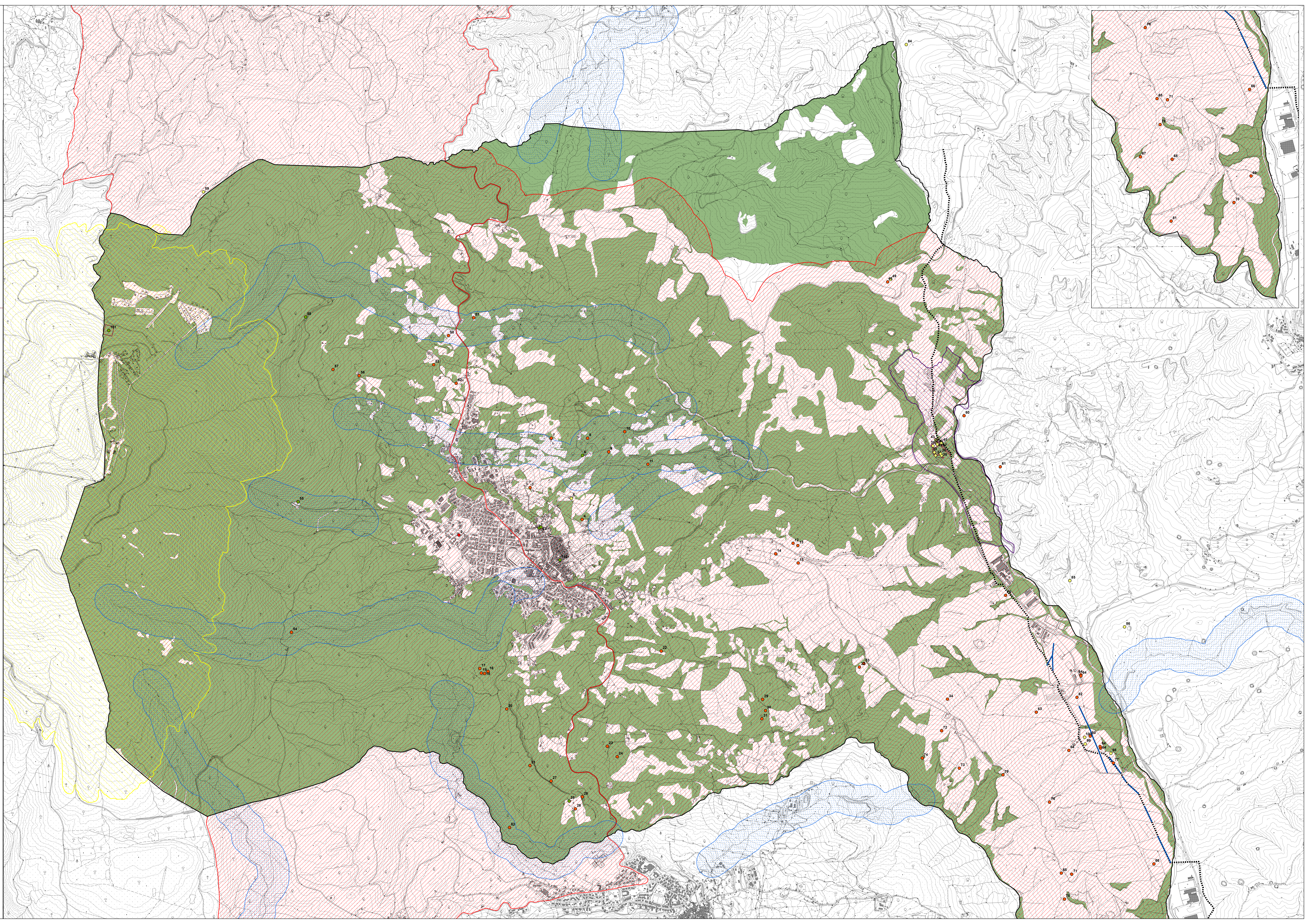

LEGENDA