

- LEGENDA**
- Edifici di interesse comunale**
- El. 1 - Municipio
 - El. 2 - Carabinieri
 - El. 3 - Cinema teatro Amiata
 - El. 4 - Teatro in Borghetto
 - El. 5 - Centro anziani
 - El. 6 - Uffici GAL Leader Siena
 - El. 7 - Sede bonifica mineraria
 - El. 8 - Museo minerario Monte Amiata (museo interattivo)
 - El. 9 - Museo minerario (museo documentale)
 - El. 10 - Cimitero
 - El. 11 - Bagni pubblici (nel parco della Rimembranza)
 - El. 12 - Bagni pubblici (in via XXIV Maggio)
- Edifici scolastici**
- ES. 1 - Scuola infanzia e centro giochi educativo
 - ES. 2 - Scuola primaria e mensa
 - ES. 3 - Scuola secondaria di I grado e spazio polifunzionale
- Impianti sportivi**
- IS. 1 - Stadio "O. & C. Campolmi"
 - IS. 2 - Impianto di calcetto
 - IS. 3 - Campo sportivo
 - IS. 4 - Palestra della scuola
 - IS. 5 - Circolo tennis, pista di pattinaggio
 - IS. 6 - Piscina
- Spazi pubblici**
- SP. 1 - Parco giochi "Pratino"
 - SP. 2 - Parco della rimembranza
 - SP. 3 - Parco della gentilezza
 - SP. 4 - Piazza XX Settembre
- Parcheggi**
- P. 1 - Parcheggi via Case Nuove
 - P. 2 - Parcheggi in via Roma
 - P. 3 - Parcheggi in via Hamman
 - P. 4 - Parcheggi in via Hamman
 - P. 5 - Parcheggi del cimitero
 - P. 6 - Parcheggi in via Altone
 - P. 7 - Parcheggi in via Sardini
 - P. 8 - Parcheggi in via del Laghetto
 - P. 9 - Parcheggi in via Adua
 - P. 10 - Parcheggi in via Venezia
- Tragitti**
- T. 1 - Viale Roma, via Matteotti
 - T. 2 - Via Case Nuove
 - T. 3 - Via Gorizia
 - T. 4 - Via Cavour
 - T. 5 - Via della Pace (da via Gorizia a via Mentana)
- Fermate dell'autobus**
- 1. Via Esasetta
 - 2. Via 17 Giugno
 - 3. Via 28 Giugno
 - 4. SS - Ospedale
 - 5. Via Hamman
 - 6. Largo Verdi
 - 7. ITIS
 - 8. Via Gorizia
 - 9. Via Remedi

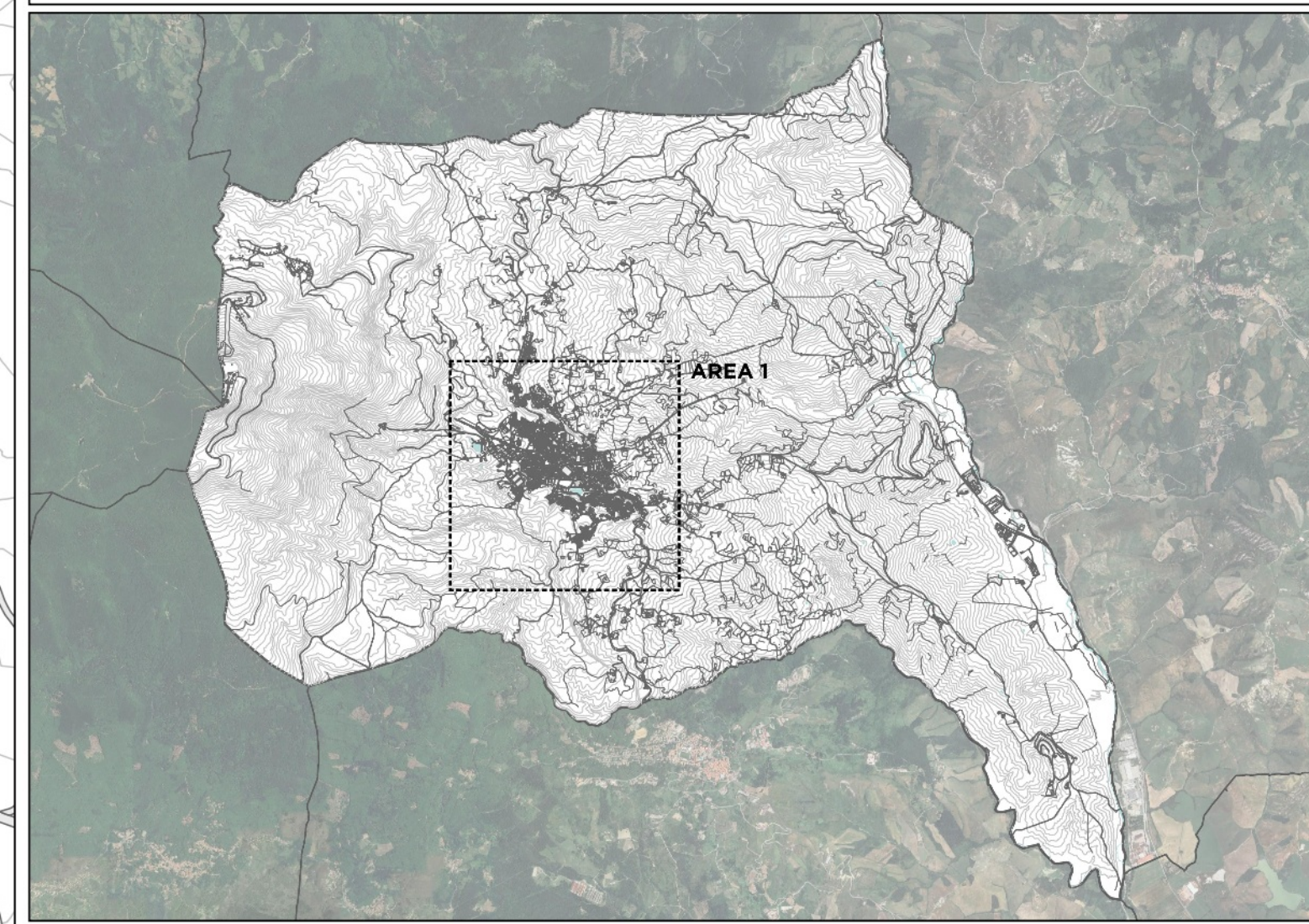

<p>WeProject s.r.l. Management for urban development</p> <p>Via Valtellina, 6 20159 Milano tel +39 02 48002752 mobile +39 3666274380 i.bresciani@weproject.it www.weproject.it</p> <p>P. IVA 07077100969</p>		<p>COMUNE DI ABBADIA SAN SALVATORE Provincia di Siena</p>	
		<p>COMUNE DI ABBADIA SAN SALVATORE Viale Roma, 2 - 53021 Abbadia San Salvatore (Siena)</p>	
<p>DATA Novembre 2024</p> <p>SCALA 1:4.000</p>		<p>PROGETTO 01</p>	
		<p>INQUADRAMENTO EDIFICI E SPAZI PUBBLICI</p>	
<p>PROGETTISTI Ing. Ilaria Bresciani Ing. Matteo Bertoni Ing. Chiara Reboani</p>			