COMUNE DI ABBADIA SAN SALVATORE
PROVINCIA DI SIENA

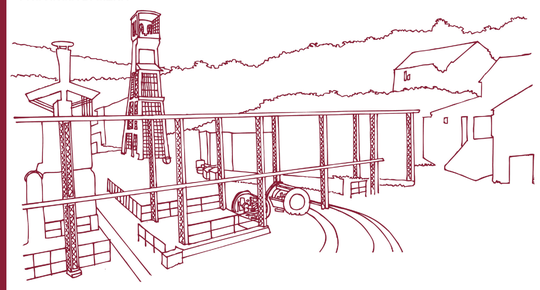

PIANO OPERATIVO

L.R. 10 novembre 2014, n. 65

Sindaco
Niccolò Volpini

Ufficio di Piano
Antonio Petrucci - *Responsabile del Settore edilizia e urbanistica*
Andrea Sabatini - *Responsabile del procedimento*
Sabrina Paradisi - *Garante dell'informazione e della partecipazione*

Progetto e procedura di VAS
Fabrizio Milesi

Aspetti del territorio fisico
Geoeco studio associato:
Roberto Neroni
Enrico Neroni

Studi idraulici
Andrea Sorbi
Niccolò Neroni

Aspetti archeologici
Archeòtipo Srl:
Federico Salzotti
Stefano Bertoldi

PO G2

CARTA DELLA PERICOLOSITA' SISMICA DI BASE

DICEMBRE 2024 - scala 1:5.000

LEGENDA

CLASSI DI PERICOLOSITA' SISMICA DI BASE (P)
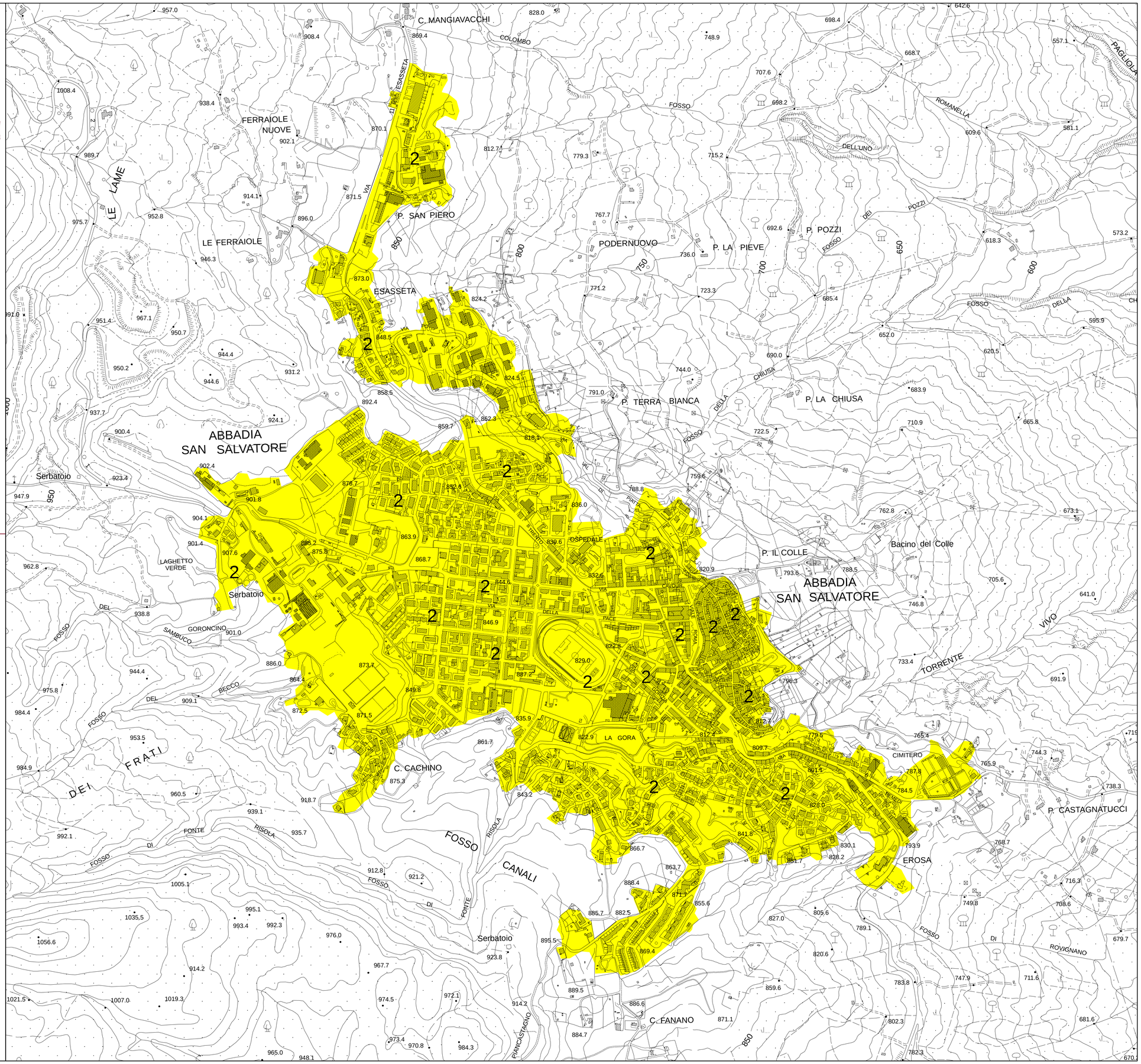
- 4 - Alta
- 3 - Medio-alta
- 2 - Medio-bassa
- 1 - Bassa